18/Les Cabournes

Commune de Jallais (Notre-Dame-des-Mauges)

a - Les Cabournes
b - Les treize-vents - 119 M
c - Croix Bourreau

Après avoir traversé Notre-Dame-des-Mauges, prenez la direction de Neuvy-en-Mauges. Au lieu-dit *la Maison Neuve*, élevage avicole, prenez la direction de la Chapelle-Rousselin pendant 200 mètres. Stationnez votre véhicule au petit bois sur votre droite, départ du circuit. Traversez alors le village des *Cabournes*. A *l'Humeau Picard*, prenez le chemin de terre sur votre gauche. Au bout de ce chemin, prenez à gauche, passez derrière *la Richaudière*, puis *les Noues*. Au calvaire, prenez à gauche et filez toujours tout droit en longeant le haras de la Lande Gontards. Traversez la route de Jallais/Neuvy-en-Mauges et prenez la direction des bois. Passez devant la Croix Bourreau puis derrière *la Allairie*, suivez le sentier boisé jusqu'à la route qui relie le Pin-en-Mauges à la Chapelle-Rousselin. Prenez à gauche, passez la ferme de *la Teuillière*, prenez le chemin de terre à votre gauche, longez les bois et retournez à votre point de départ.

A partir de la Croix Bourreau, possibilité de rejoindre le circuit "la Croix Bourreau" de Neuvy-en-Mauges, balisage jaune, 7,6 kilomètres. A découvrir dans le guide "Loire et Bocage".

Balisage **Blanc**

10 km 2 h 30

124 m
110 m

27 %

Autorisé

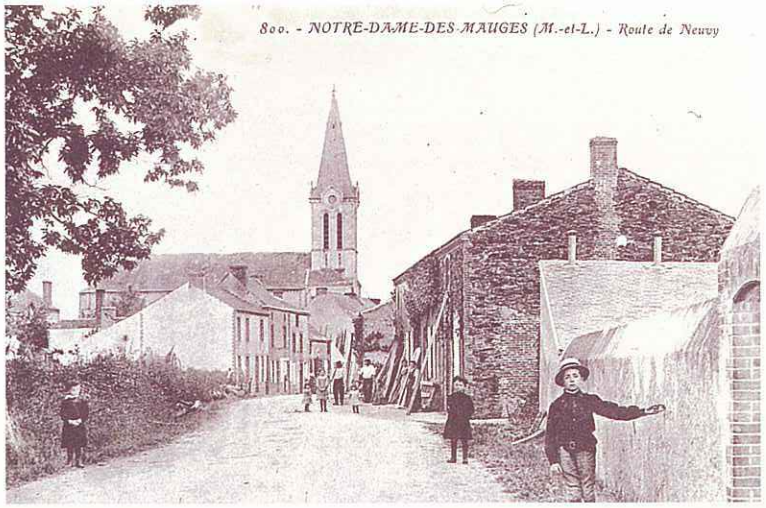

Pour en savoir plus : Mairie - Tél. 02 41 64 20 60
ou Monsieur MORINIERE - Tél 02 41 70 65 06