CINEMA ASSOCIATIF BEAUPREAU
JEANNE D'ARC

A l'affiche du 28/05/2025 au 17/06/2025

Les rendez-vous de Jeanne du 13 mai au 26 juin

25 ANS
DE CULTURE
CINÉMATOGRAPHIQUE

CINÉ- CONCERT BURLESQUE

SAMEDI 31 MAI : 20h30

Etienne BOISDRON improvise la bande originale des deux films burlesques.

Les Forçats du pinceau- 1927

La Maison démontable- 1920

CINÉ-RÉCIT

SAMEDI 7 JUIN : 20H30

Mon Palais est un Paysage, c'est le portrait sensible de deux fermes du Chemillois, c'est un film hommage à la culture paysanne, au soin du vivant.

CLIN D'ŒIL FESTIVAL PREMIERS PLANS

MARDI 10 JUIN : 20H30

Premiers Plans ANGERS

Grand Prix du Jury - 2025-

En présence de :
Louis MATHIEU,
Président de l'association
Festival Premiers Plans

ECRAN TOTAL : INDICE 25

SAMEDI 14 JUIN
A compter de 10h - jusqu'à minuit

- ❑ 10h30 « Young Hearts »
- ❑ 13h00 : « Le Routard »
- ❑ 15h00: « Anges & Cie »
- ❑ 17h00 : « Rapide »
- ❑ 20h30: « Mission Impossible the final reckoning »
- ❑ 23h00 : « 2001:l'Odyssée de l'espace »

BAR et RESTAURATION SUR PLACE

Mercredi 28/5 - 20h30
Dimanche 1/6 – 20h30

Jeudi 29/5 – 20h30
Dimanche1/6 – 10h30

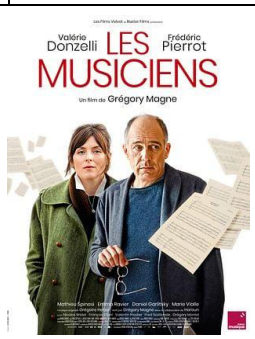

Vendredi 30/5 – 20h30
Mardi 3/6 – 15h

Dimanche1/6 – 17h
Lundi 2/6 – 20h30

Mardi 3/6 – 20h
Mardi Art & Essai

Mercredi 4/6 – 20h30
Dimanche 8/6 – 17h
Lundi 9/6 – 17h

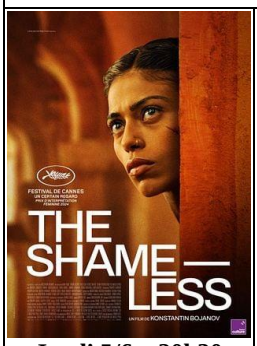

Jeudi 5/6 – 20h30
Dimanche 8/6 – 20h30

Vendredi 6/6 – 20h30
Lundi 9/6 – 20h30

Jeudi 12/6 – 20h30
Ciné rétro – 25 Ans

Vendredi 13/6 – 20h30
Lundi 16/6 – 15h

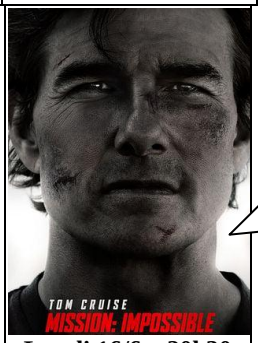

Lundi 16/6 – 20h30
Mardi 17/6 – 20h30

Le 14 juin
20h30

ÉCRAN
TOTAL

PROCHAINEMENT

Dragons

Monsieur Constant

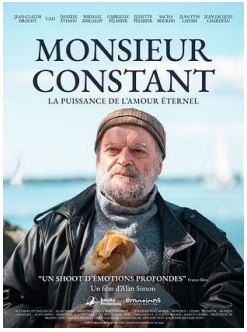

Opéra « La flûte enchantée »
En direct – Gratuit

ANGERS NANTES OPÉRA

« OPERA SUR ÉCRANS »

GRATUIT

3 H avec entracte

MERCREDI 18 JUIN : 20h
En direct du
Grand-Théâtre
Angers

La Flûte Enchantée

Cinéma Associatif « Jeanne d'Arc » Beaupréau en Mauges

Location Lunettes : 1 euro supplémentaire – Lunettes actives
Notre programmation au 09.52.29.52.70 où sur :
internet www.cinema-beaupreau.com
facebook cinéma jeanne d'arc de Beaupreau
Instagram

Cinéma Inclusif -

Salle Art & Essai

AFCAE CINÉMAS ART & ESSAI

Label Ecole et Cinéma et Lycéens et Apprentis au Cinéma